

Comune di Terrasini  
Provincia di Palermo

Progetto per la nuova costruzione di un'unità ad uso residenziale con annessa piscina interrata, sita in Via  
Caletta Verde Traversa B.11, n.45, nel comune di Terrasini (PA), sull'area individuata in catasto terreni al  
foglio 11, part n° 1198 - 1199 - (in parte ex 35) -1201 (in parte ex38) -1203 (in parte ex 106).

Valentino Barbara, nata a Palermo, il 28/03/1964, cod fisc. VLN BBR 64C68  
G273D;

Tav 1.1 stralci

Studio di Architettura

Architetto Biagio Russo  
via E.De Nicola, vic.A, n.8, Terrasini, PA  
e-mail: architetto.br@hotmail.com  
e-mail pec: biarchitect@pec.it  
Cell- 3886538107  
P.IVA - 06197570820

ARKE<sup>3</sup>

04/02/2020

Arch.Biagio Russo

Comune di Terrasini  
Provincia di Palermo

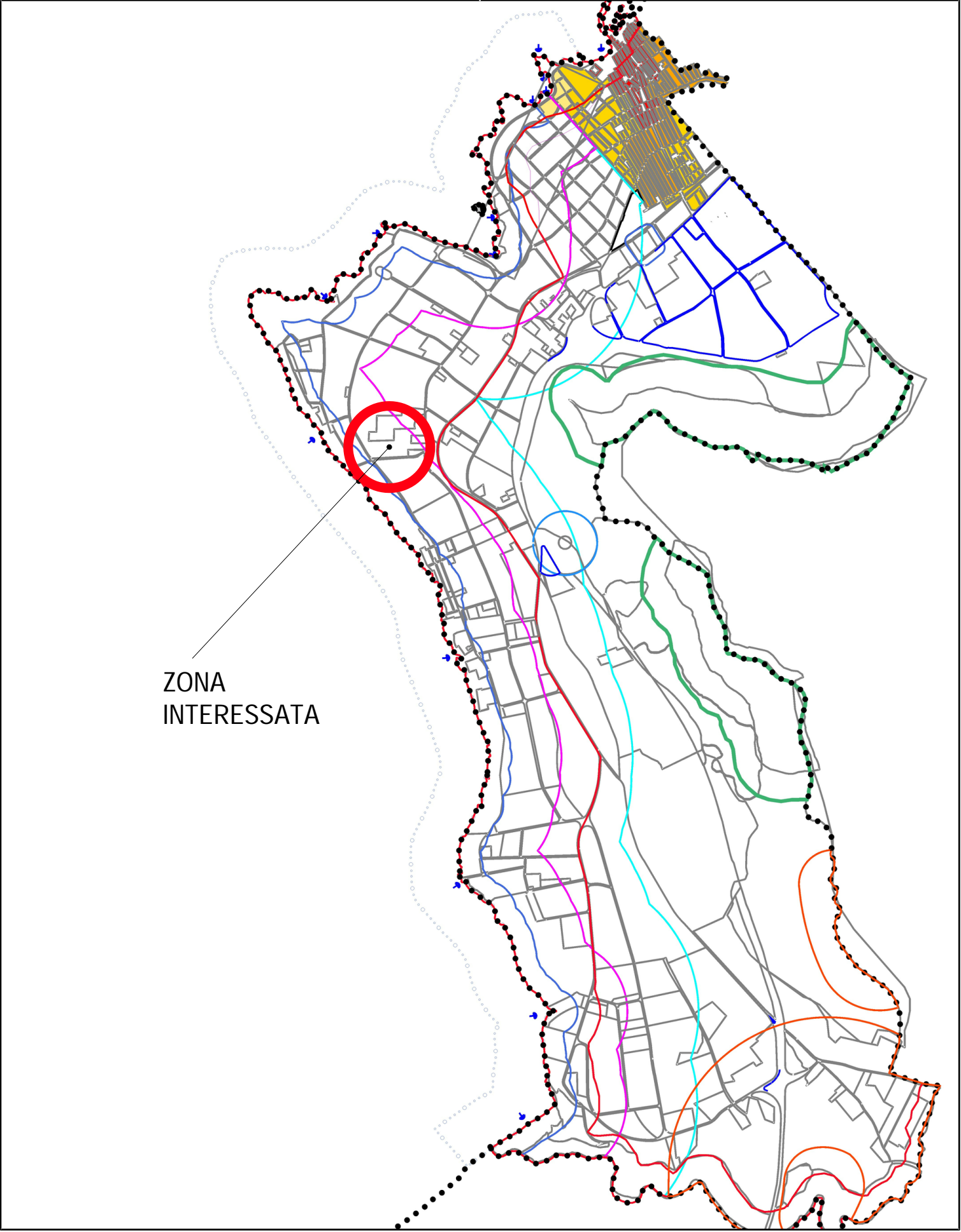

Mappa Piano Regolatore Generale

Scala: 1:37000 (1 cm : 370.00 m)  
Zone 2 (East)Italy Roma40 (peninsular part)  
Lon: 13°04'17" E  
Lat: 38°07'06" N  
Stampato il: 14/12/2023

Comune di Terrasini

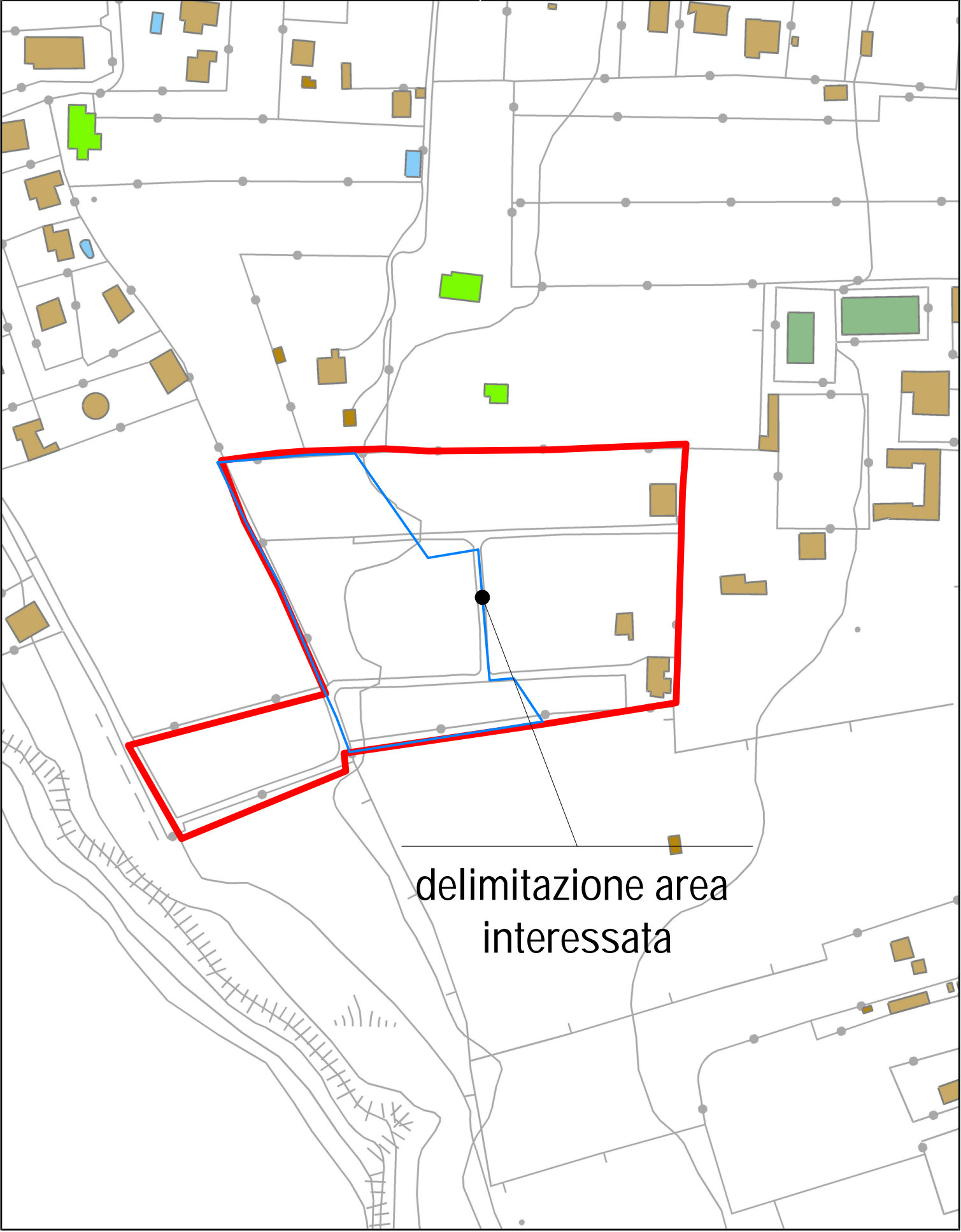

Mappa Aerofotogrammetrica

Scala: 1:2500 (1 cm : 25.00 m)  
Zone 2 (East)Italy Roma40 (peninsular part)  
Lon: 13°03'45" E  
Lat: 38°07'44" N  
Stampato il: 18/12/2019

Comune di Terrasini

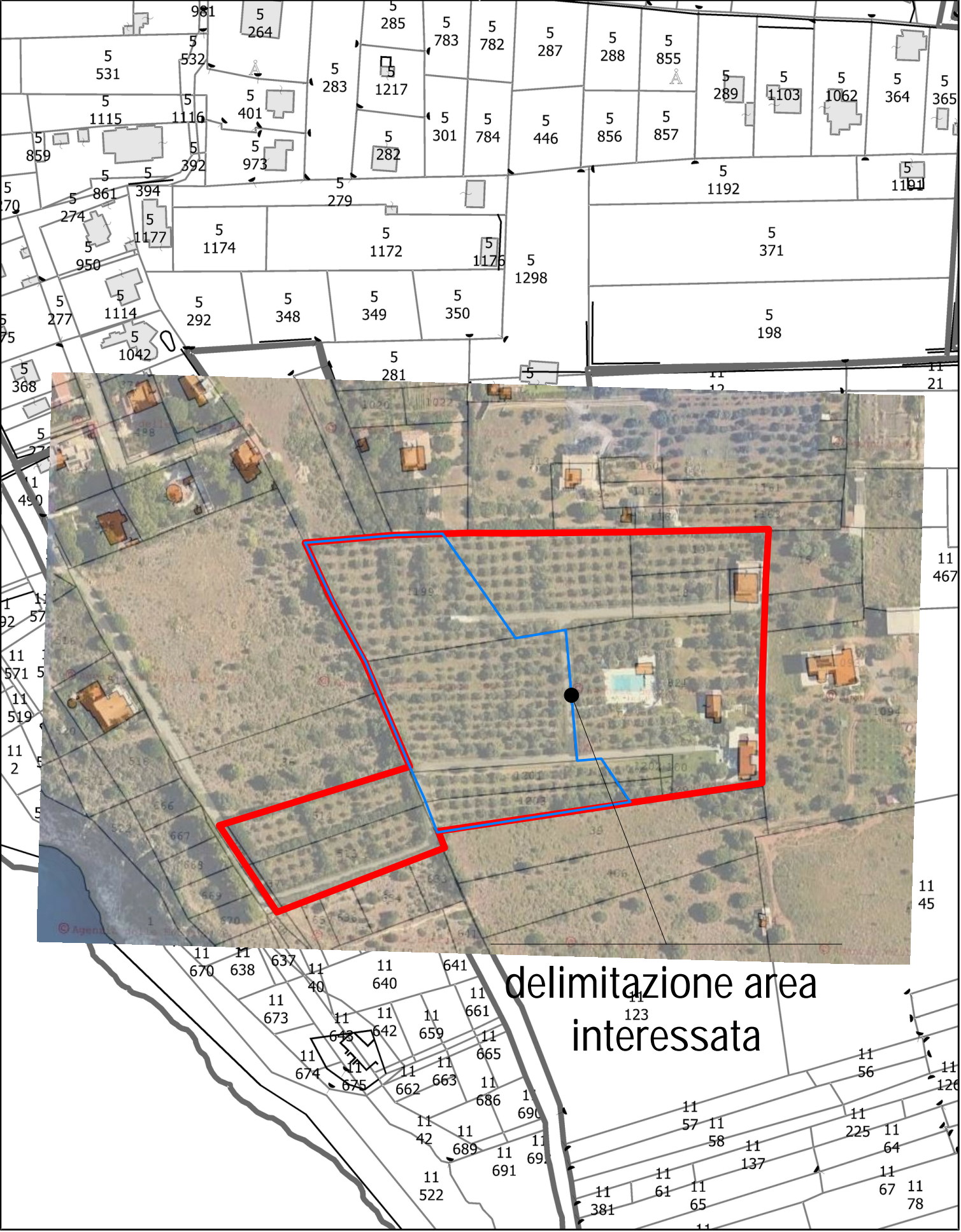

Mappa Catastale

Scala: 1:2500 (1 cm : 25.00 m)  
Zone 2 (East)Italy Roma40 (peninsular part)  
Lon: 13°03'45" E  
Lat: 38°07'44" N  
Stampato il: 18/12/2019

Comune di Terrasini

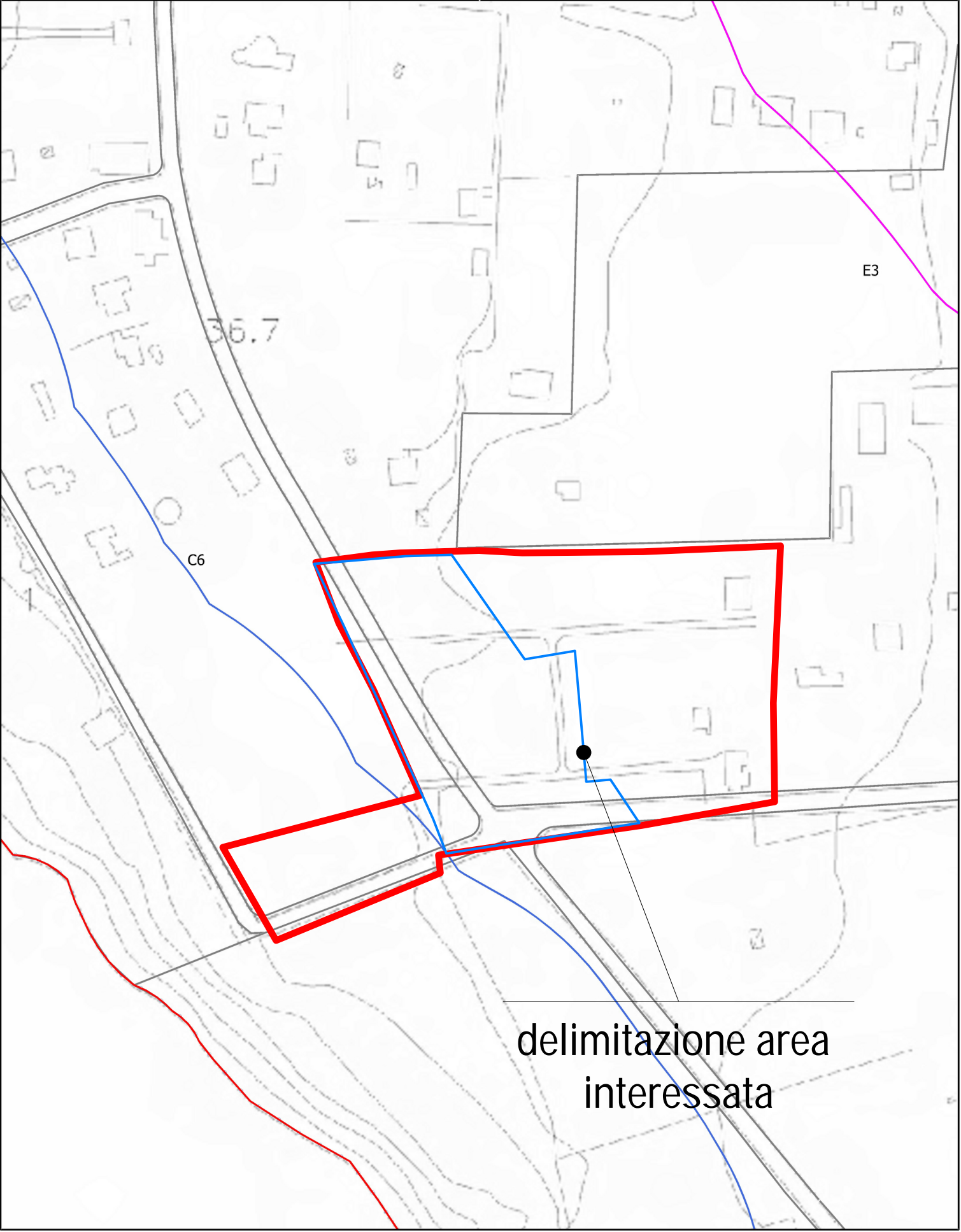

Mappa Piano Regolatore Generale

Scala: 1:2500 (1 cm : 25.00 m)  
Zone 2 (East)Italy Roma40 (peninsular part)  
Lon: 13°03'45" E  
Lat: 38°07'44" N  
Stampato il: 18/12/2019